

BOVENZAAL (KLEINE ZAAL)



Contact

Adres: Lange Begijnestraat 9, 2011HH, Haarlem
Artiesteningang: Korte Begijnestraat 2, 2011HC, Haarlem
(van 9:30u tot 17:30u)
Adres voor navigatie: Spaarne 32, 2011CJ, Haarlem
(bij de paaltjes even bellen met 023-5173938)

Voor vragen naar aanleiding van deze informatie verzoeken wij contact op te nemen met onze afdeling techniek:

Email: techniek@schuur.nl
Tel: +31 (0) 23 5173900
Web: www.schuur.nl/techniek

INHOUD

Bovenzaal (Kleine zaal)	1
Contact	1
Inhoud	2
Belangrijke Informatie	3
Laden / Lossen	3
Parkeren	3
Milieuzone	3
Veiligheid	3
Bovenzaal	4
Algemene informatie	4
Capaciteit	4
Tijden en pauzes	4
Faciliteiten	4
Overzichtstekening	5
Toneel, Afmetingen & Rigging	6
Licht	7
Geluid	8
Video	9
Backstage	10
Kleedkamers	10
Wassen / drogen	10
Keuken	10
Catering	10
Kantoor	10
Bijlage A: Bovenaanzicht	11
Bijlage B: Zijaanzicht	12
Bijlage C: Routebeschrijving	13

BELANGRIJKE INFORMATIE

Laden / Lossen

Onze laad en los bevindt zich in een voetgangersgebied dat vanaf 11.00u wordt afgesloten. Decorauto's die na deze tijd aankomen worden door ons opgehaald bij de ingang van het voetgangersgebied. Deze bevindt zich links naast de ingang van parkeergarage De Appelaar. Bel ons s.v.p. 5 minuten voor aankomst op 023-5173938. Het adres voor navigatie is Spaarne 32. De volledige routebeschrijving vind je in bijlage C.

Er is een goederenlift naar de zaal van 6.00 x 1.92 x 2.30 m (l x b x h)

De kleinste doorgang is 1.44 x 2.27 m (b x h)

Parkeren

De Schuur bevindt zich in de binnenstad van Haarlem. Helaas hebben wij geen parkeerplaatsen bij ons gebouw, wij adviseren om gebruik te maken van parkeergarage De Appelaar (Damstraat 12, reguliere parkeertarieven zijn van toepassing).

Milieuzone

De binnenstad van Haarlem is een milieuzone. Vrachtauto's en bussen dienen te voldoen aan emissieklasse 6 of beter. Een tijdelijke ontheffing kan worden aangevraagd via:

<https://www.haarlem.nl/ontheffing-milieuzone/>

Veiligheid

- Veiligheidsschoenen zijn verplicht tijdens laden / lossen en tijdens op- en afbouw.
- Wij ontvangen graag uiterlijk één week voor de speeldatum een RI&E van de bezoekende productie.
- Bij voorstellingen waarbij rigging extra veiligheidsrisico's oplevert (zoals trapeze / vliegen van personen / zeer zware decorstukken) verwachten wij dat het gezelschap een gecertificeerde rigger levert. Bij twijfel huren wij op kosten van het gezelschap zelf een rigger in. De verantwoordelijkheid voor de veiligheid van artiesten en medewerkers van de voorstelling ligt bij het gezelschap / impresariaat.
- Het is niet toegestaan om tabak of alternatieve rookwaren (zoals e-sigaretten) te roken in publieke gebouwen. Dit geldt ook voor het toneel. Indien roken op het toneel om artistieke doeleinden noodzakelijk is, verzoeken wij ruim van tevoren contact op te nemen met onze afdeling techniek.
- Het gebruik van (imitatie)wapens en vuurwapens op het toneel zullen wij niet toestaan zonder de benodigde vergunningen (TVW) en vrijwaring van politieregio Noord-Holland.

BOVENZAAL

Algemene informatie

De Bovenzaal is een vlakke vloer zaal (black box) met een inschuifbare tribune. Zichtlijnen en verstaanbaarheid zijn vanaf alle stoelen uitstekend. De toneelvloer is ca. 9.00 x 9.00 mtr met een hoogte van 4.60 mtr onder de bruggen. De wanden zijn van rabatt, kleur khaki-grijs. Rondom de zaal is een omloop. Zowel de binnenmuren als de wanden van de omloop kunnen afgestopt worden met zwart doek.

Capaciteit

Standaard: 130

nb. capaciteit kan variëren afhankelijk van het aantal rolstoelreserveringen.

Tijden en pauzes

Werktijden: 11.00u - 23.00u (1 technicus aanwezig tijdens de voorstelling)

Lunchpauze: 12.30u - 13.00u (gezamenlijke lunchtafel)

Dinerpauze: 17.00u - 19.00u

Faciliteiten

Toegankelijkheid:

Rolstoelen kunnen via een lift de zaal bereiken. Rolstoelen worden geplaatst op rij 1, in overleg met het gezelschap.

Auditieve ondersteuning:

Er is RF-gebaseerde hoorondersteuning beschikbaar. Bezoekers krijgen een persoonlijke beltpack met koptelefoon of inductielus die kan worden gebruikt met de meeste gehoorapparaten. Er zijn in totaal 10 sets beschikbaar voor 2 theaterzalen.

OVERZICHTSTEKENING

NIET OP SCHAAL - CAD-tekeningen zijn op verzoek beschikbaar.

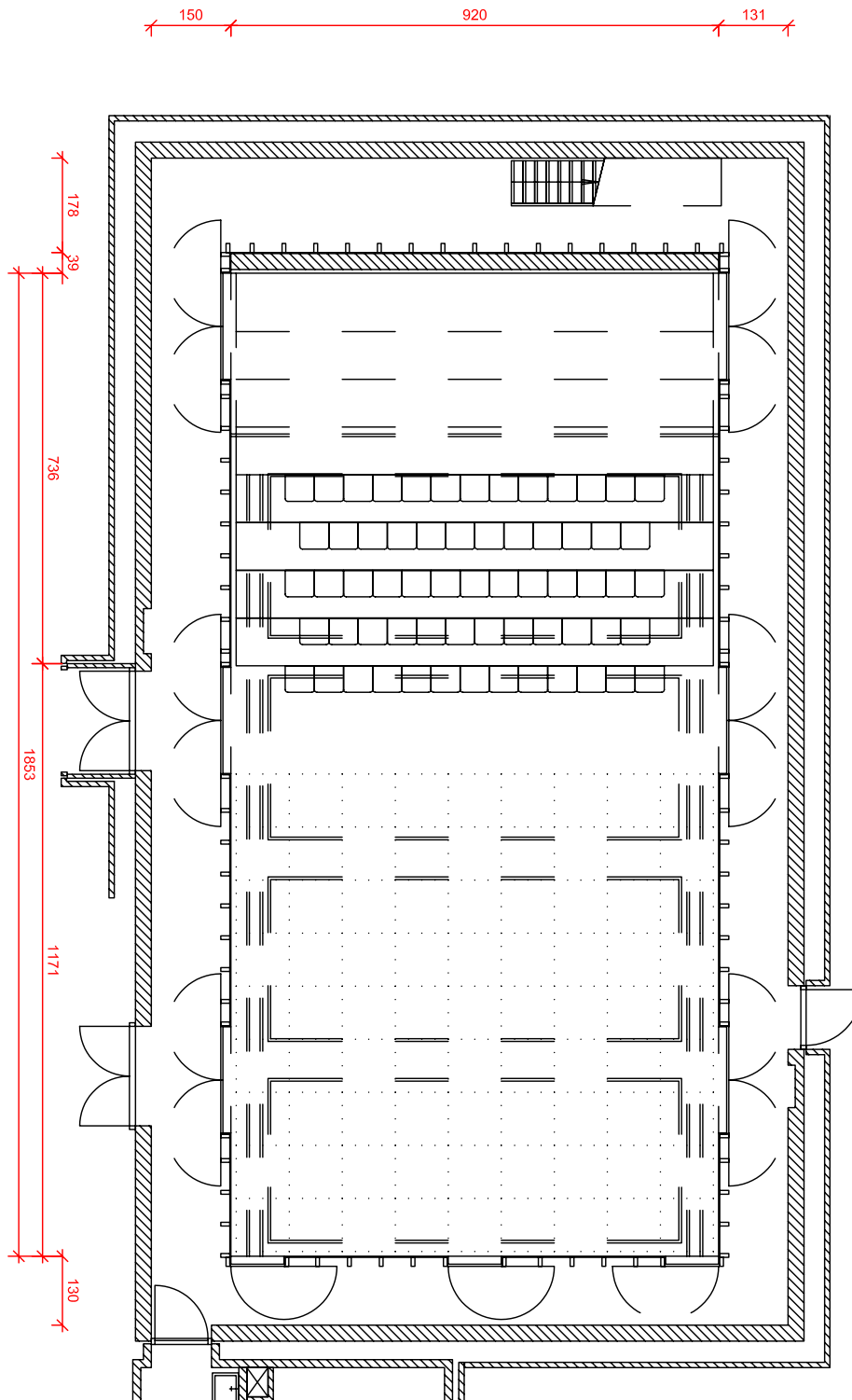

TONEEL, AFMETINGEN & RIGGING

De Bovenzaal heeft 5 lichtbruggen, zijbruggen links en rechts en 6 trekken aan takels.

Afmetingen toneelvloer (vanaf nulpunt)	9.00m x 9.00m
Afstand tot rij 1	ca. 1.50m
Hoogte (onder luchtzakken bruggen)	4.60m
Kleinste doorgang	1.44m x 2.27m (b x h)
Vloer	Keroewing, dempend
Balletvloer	Zwart of grijs, niet in schroeven!
Afstopping	Zwart rondom, zaal of omloop
Trekken (laddertruss in 2 takels)	6 x 500kg (gelijkmatig verdeeld)
Maximale hoogte	ca. 6.00 mtr
Stroom	1 x 32A 400V vloer 1 x 32A 400V in bruggen 1 x 63A 400V vanuit dimmerruimte
Water	Achtertoneel rechts (bij kleedkamers), kraan en afvoer
Regie	Achter de tribune ca. 4.00m breed
Piano	Yamaha UX10A Upright Piano (op aanvraag)

LICHT

Lichttafel	1	ETC EOS system (GIO or ION)
	1	Compulite Vector Ultra Violet
Dimmers	72	Compulite CompuDim 2,5 kW
	6	2kW relais
Sturing	16	DMX 5p via patch, verdeeld door de zaal
	4	DMX Lijnen via sACN
Spots	30	ADB PC 650W w/ barndoors
	16	ADB Fresnel 650W w/ barndoors
	12	Robert Juliat 613SX zoom profile 1 kW 25-50 deg
	4	Robert Juliat 614SX zoom profile 1 kW 15-38 deg
	32	Thomas PAR64 240V 1kW
	9	Selecon a-symmetrische horizonbak 1kW
	4	<i>Robe 150 Ledbeam (afhankelijk van beschikbaarheid)</i>
	4	<i>Robe T1 Profile (afhankelijk van beschikbaarheid)</i>
	8	<i>ETC Lustr Series 2 (afhankelijk van beschikbaarheid)</i>

GELUID

Configureerbaar 5.1 geluidssysteem op basis van EAW luidsprekers, Yamaha geluidstafel en audio processor, Lab.Gruppen versterkers met LAKE processing en Audinate Dante AoIP netwerk. Links / rechts speakers kunnen op rails verplaatst worden over de volledige diepte van de speelvloer. Subs, centercluster en surroundspeakers hebben vaste posities. Het systeem kan eenvoudig worden aangepast aan de gewenste in - out configuratie (LR / LCR / 5.1 etc.). Ingangen voor het systeem zijn standaard beschikbaar op AnalooG XLR of Dante 48kHz. Draadloze microfoons zijn beperkt beschikbaar op verzoek.

Geluidstafel	1	Yamaha CL1 64 + 8st. in / 24 + 8 matrix out
i/o	1	Yamaha Rio1608-D 16 in 8 out i/o rack
	1	Yamaha DME64 loudspeaker management
	2	12 kanaals multi (1 links 1 rechts) met patchpaneel in regie
	1	8 kanaals multi (midden achter) met patchpaneel in regie
Outboard	1	Audio Ease Altiverb XL (in Liveprofessor)
Main L/R	2	EAW KF396 (gevloegen in rails)
Center	2	EAW JF80
Sub	2	EAW SBX220 2x 12" (lage zijbrug)
	1	EAW SB184C 1x 18" (onder tribune)
Surround	14	EAW UB12 Surround speakers
Delay	2	EAW JF80
Monitors	4	EAW MW10 10" coaxial
	2	EAW JF8 8" coaxial
Amps	3	Lab.Gruppen D Series (main PA)
	2	Lab.Gruppen E Series (monitors) 4 channels
Intercom	5	Riedel Bolero wireless beltpacks (gedeeld met benedenzaal)

VIDEO

Er is een beperkte hoeveelheid converters en scalers van Blackmagic / Decimator aanwezig. Voor meer informatie graag even contact opnemen.

Projectiescherm	1	spanscherm 16 : 9 4.00m x 2.20m front / rear (met poten)
Projector	1	Panasonic PT-RZ120 12.000 ANSI-lumen Solid Shine Laser WUXGA
Lenzen		Verschillende lenzen van 0.3x wide angle tot long throw, neem contact op voor details en beschikbaarheid
Livestream		Er is een breedband internetverbinding beschikbaar bij de regie of op het toneel. Gelieve vooraf contact op te nemen.

BACKSTAGE

Kleedkamers

Er zijn twee kleedkamers rechts achter het toneel:

Kleedkamer 1: 4 Personen, met toilet, douche en wastafel

Kleedkamer 2: 8 Personen, met toilet, douche en wastafel

Wassen / drogen

Er is een wasmachine en een droger in de kleedruimtes bij de Benedenzaal. Strijkplank en strijkijzer beschikbaar. Deze faciliteiten worden gedeeld met de benedenzaal.

Keuken

Er is een keuken waar gezamenlijk gegeten kan worden. Er is de mogelijkheid om zelf te koken, neem contact op met receptie@schuur.nl voor beschikbaarheid.

Catering

Bezoekende gezelschappen zijn van harte welkom om samen met ons te lunchen, hier zijn geen kosten aan verbonden. Koffie en thee zijn gratis in de keuken en in ons café. Diner kan via lokale cateraars geregeld worden. Neem contact op met receptie@schuur.nl voor de mogelijkheden.

Kantoor

Er is een gratis draadloze internetverbinding door het hele gebouw beschikbaar. Als je gebruik wil maken van onze printers of van een gastwerkplek, kom dan even langs in het techniekkantoor.

Tot snel in de Schuur!

BIJLAGE A: BOVENAANZICHT

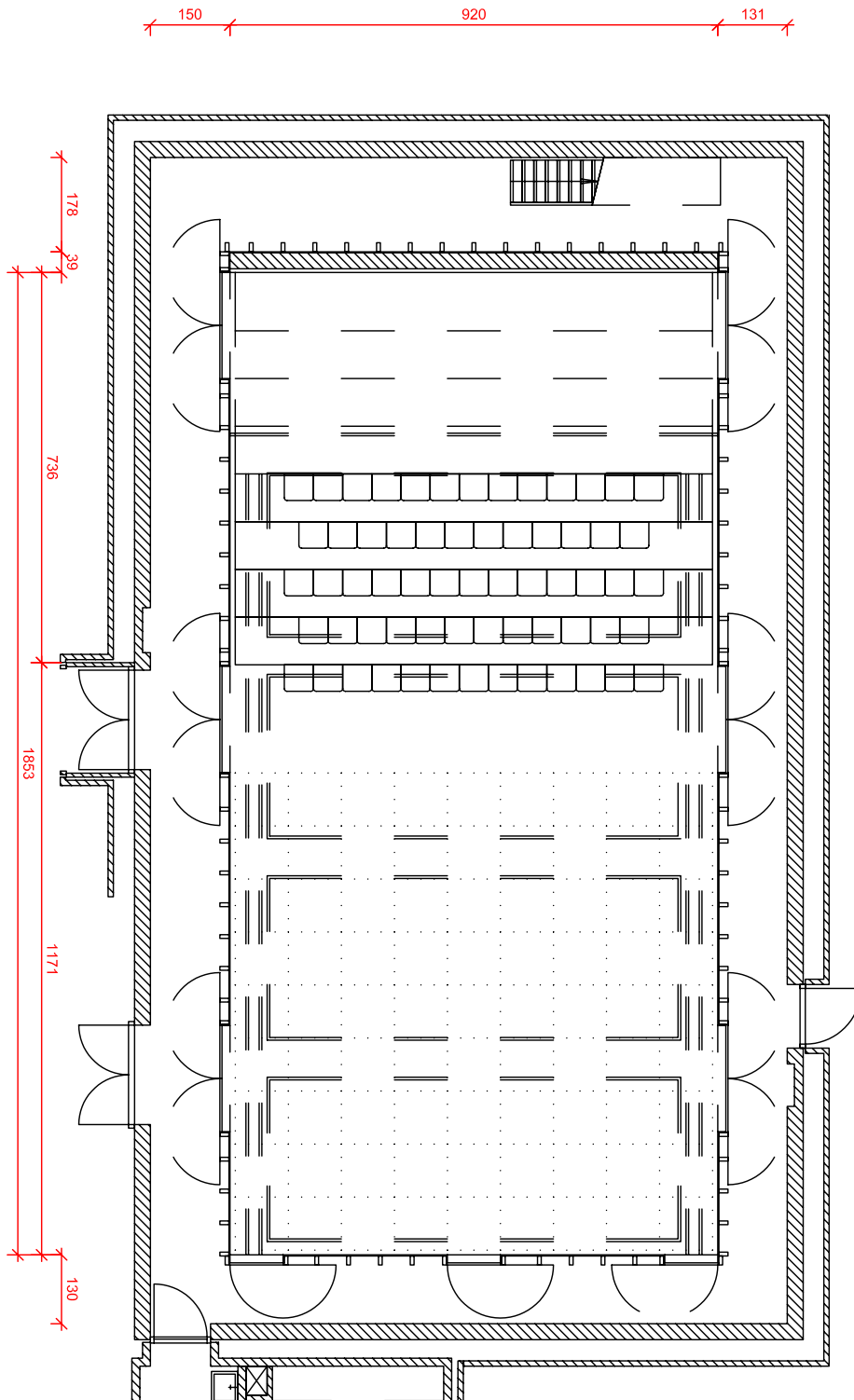

BIJLAGE B: ZIJAANZICHT

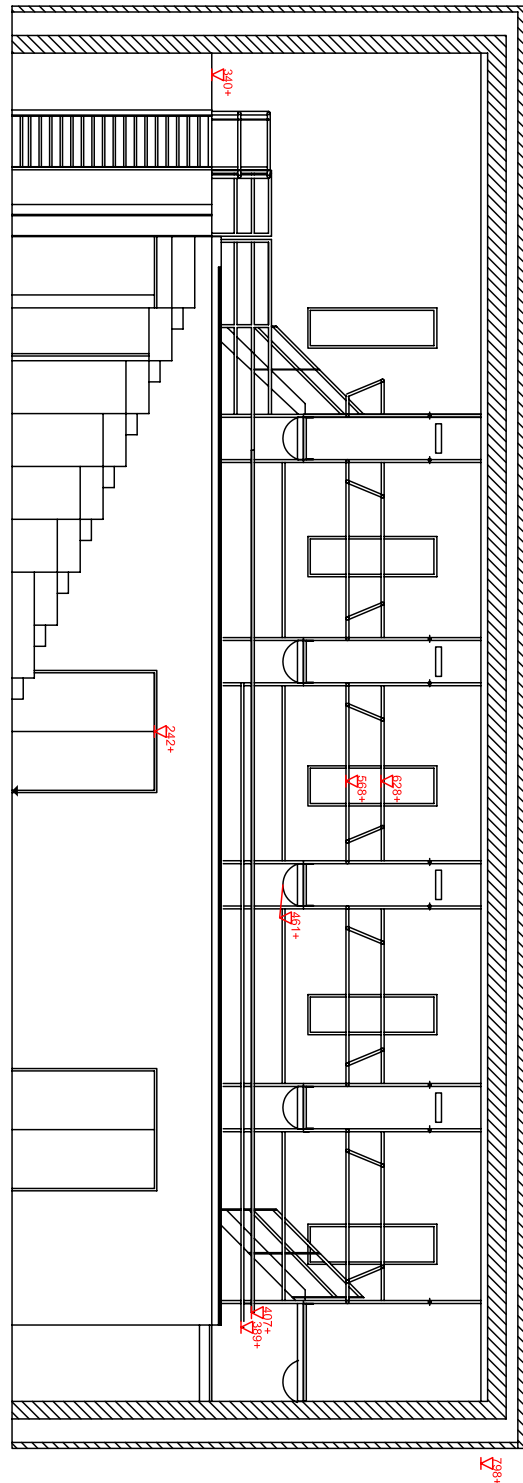

BIJLAGE C: ROUTEBESCHRIJVING

ADRES VOOR NAVIGATIESYSTEEM:

SPAARNE 32, HAARLEM

Vanaf de A9, of vanuit Amsterdam via Halfweg N200/A200.

1. Knooppunt Rottepolderplein: afslag '**Haarlem, Halfweg**'. De A200 volgen richting Haarlem. Vóór de fly-over bij station Spaarnwoude rechts aanhouden **richting 'Centrum'**.
2. Bij de laatste stoplichten (t-splitsing) **rechtsaf**.
3. Meteen bij de stoplichten **linksaf**. Deze weg langs de gevangenis koepel (Papentorenvest) blijven volgen, met de bocht mee naar links.
4. **Ga de brug over en sla linksaf**, langs het water blijven rijden. Met de bocht mee naar rechts.
5. Parkeergarage de APPELAAR volgen, deze ligt aan je rechterhand. Links naast de ingang van de parkeergarage staan dynamische palen (vóór 11u zijn ze nog omlaag) die het voetgangersgedeelte afsluiten. Bel met 023-5173938 zodat we kunnen komen om ze omlaag te doen.
6. Ga rechtdoor en vóór de kerk rechtsaf, in de bocht nogmaals rechtsaf, de Lange Begijnestraat in. Onze laad en los bevindt zich aan de rechterkant. Voor de bovenzaal vóóruit de garage inrijden.

LET OP! PERSONENAUTO'S MOGEN NIET PARKEREN IN ONZE LAAD EN LOS

Betaald parkeren kan in Parkeergarage De Appelaar (2 min lopen) en parkeergarage Station (7 min lopen), reguliere tarieven van toepassing.

De dichtstbijzijnde gratis parkeermogelijkheid is in de Teding van Berkhoutstraat, Zuidpolderplein of Zuidpolderstraat. Vanaf hier is het circa 15 minuten lopen naar de Schuur.